

タクシー運賃が
半額程度に

らん♡らんタクシー をご利用ください。

高齢により自家用車やバス、電車の利用が困難な方のために、小野市では通常の半額程度の運賃でタクシーをご利用いただける「らん♡らんタクシー」を運行しています。

利用には高齢介護課窓口での事前登録と「登録者証」の発行が必要です

詳しくはこちら▶



【登録から利用まで】

1/ 利用者登録

高齢介護課の窓口にお越しいただくか、申請書に必要な事項を記入の上、顔写真を添付して郵送してください。
※代理人による申請も可能



顔写真は高齢介護課にて無料で撮影しています

2/ 登録者証の受け取り

申請後、2週間程度で登録者証を郵送します。

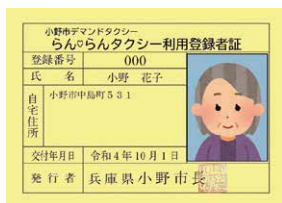

3/ 利用予約

市指定のタクシー会社に電話で予約してください。

運行日 毎日
ただし、12月31日と1月1日を除く

運行時間 8:00～18:00



らん♡らんタクシーで自宅から○○(乗降ポイント)までお願いします。

4/ 乗車

タクシーの乗車時に「登録者証」を提示してください。到着時は、メーター運賃に応じた料金を支払ってください。(料金は下表参照)



らん♡らんタクシーって？

「らん♡らんタクシー」とは、75歳以上で運転免許証をお持ちでない方と年齢を問わず要介護認定を受けている方が、登録者証を提示すれば**タクシー運賃が通常の半額程度**になる、新しい公共交通サービスのことです。

基本的な利用は通常のタクシーと同じですが、**①市内の移動のみ** **②乗り降り**は、自宅、駅、バス停、病院など市が指定する乗降ポイント(裏面参照)のみ **③運行時間は8:00～18:00の運行**となります。

※障がい者割引等を適用される場合は、割引後の運賃額から利用料金を計算します。

【利用料金】

タクシーメーター運賃に応じた段階制料金

タクシーメーター 運賃額	利用料金
1,000円未満	500円
1,000円～1,999円	800円
2,000円～2,999円	1,000円
3,000円～3,999円	1,500円
4,000円～4,999円	2,000円
5,000円以上	メーター運賃の半額

運行例(イメージ)

※寄り道は不可
※目的地到着ごとに支払いが必要



例えばこんな使い方

らん♡らんバスで買い物に出たけど、帰りの便が無い



こんなときこそ!

体調が悪くてらん♡らんバスのバス停まで歩けない

らん♡らんタクシーが便利!

移動距離が2kmまでなら500円、5kmまでなら800円を目安にご利用いただけます。



車体に貼られたマグネットが目印です。

お問い合わせ

【利用登録に関すること】高齢介護課長寿社会係(☎63-1060)

【らん♡らんタクシー全般に関すること】交通政策グループ(☎63-1404)

【ご利用可能なタクシー会社】予約時には「らん♡らんタクシー」を利用する旨を必ずお伝え下さい

小野タクシー(株)



予約電話番号

0120-63-1401

ファイブスタータクシー(株)



予約電話番号

0120-720-846

もしくは

0795-42-0115

ひまわりハートタクシー



予約電話番号

0120-23-0843

※会社により営業時間が異なりますので、らん♡らんタクシーの運行時間内であっても配車できない場合があります。

【主な乗降ポイント一覧】

公共施設

- ・小野市役所
- ・コミュニティセンター
- ・白雲谷温泉ゆぴか
- ・こだまの森

など



病院

- ・北播磨総合医療センター
- ・兵庫あおの病院
- ・栄宏会小野病院
- ・緑駿病院

など

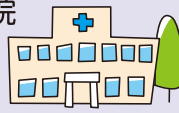

介護サービス

- ・青山荘
- ・粟生逢花苑
- ・ふたばの里
- ・くつろぎの杜

など



金融機関・郵便局

- ・兵庫みらい農協
- ・みなと銀行
- ・郵便局

など

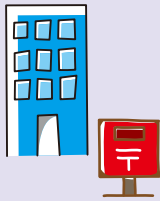

スーパー・コンビニ

- ・イオン小野店
- ・マックスバリュ
- ・フレッシュバザール
- ・各コンビニ店舗

など



交通機関

- ・市内鉄道各駅
- ・神姫バス バス停
- ・らん♡らんバス

バス停

など

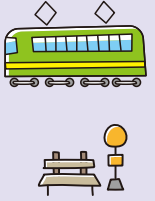

上記のほか、市内500箇所以上の乗降ポイントを設定しております。

【らん♡らんタクシーの利用方法】

○タクシーを呼ぶとき



はい、
○○タクシーです。

らん♡らんタクシーをお願いします。
登録者番号○番の○○(氏名)です。
今日の○○時に【自宅】から【小野市役所】へ行きたいのですが。

【自宅】から【小野市役所】
までですね。
○○時にお迎えに上がります。

お願いします。



○タクシーに乗るとき、降りるとき

ご予約いただいた○○(氏名)さんですね。
登録者証を拝見します。
行き先は【小野市役所】でよろしいですか。



到着しました。
タクシーメーターが○○円なので、
料金は○○円です。

※タクシー乗車時に利用登録者証を忘れた場合、
らん♡らんタクシーは利用できませんので利用
時には忘れずお持ちください。